

1. Objektnr. : 114
 2. Bladnr. :

NAM: ERF/BOENDERIJ

3 kwalifikatie

bescherming

cat 3	cat 2	cat 1	groep	gem	prov	rijk	besch.	gezicht
-------	-------	-------	-------	-----	------	------	--------	---------

Gemeente : Wehl
 plaats - postcode : 7031 AD
 straat - huisnr : **Kerkplein 2**
 naam bewoner : W.J.H. Berendsen
 naam eigenaar :
 adres :
 kad. aanduiding : H 4474
 aard objekt :
 huidige functie :
 oorspr. functie :
 architect :
 bouwjaar : 1935
 bouwtype :
 bouwstijl :
 tuinstijl :

26 beschrijving:

Woonhuis.
 Het op de hoek met de Grotestraat gelegen woonhuis vormt samen met de R.K. Pastorie (rijksmonument) de Oostelijke wand van het kerkplein. Het woonhuis is gebouwd in de plaats van de voormalige herberg De Pelikaan, waar het verlaagde de hoek gelegen platte bouwdeel restee: Dit platte bouwdeel vormt evenals de garage langs de Grotestraat een te onbeduidende straatwand. Het bijna vierkante woonhuis bevat 2 bouwlagen onder een met glazuurde pannen gedekt schilddak met brede bakgoot. De naar het Kerkplein gekeerde voorgevel bevat een fraaie voordeur met glazen omlissing in rondboog portiek. De bovenlichten van de ramen bezitten nog de oorspronkelijke kleine roede verdeling. Tegen de linkerzijgevel bevindt zich een halfronde erker met balkon. In de rechterzijgevel bevindt zich boven het platte dak van het oude gedeelte (kantoor) de boven het dak oprijzende trappartij geflankeerd door 2 schoorstenen. Tegen de achterzijde bevindt zich een laagbouwdeel met balkon. Evenwijdig met de Grotestraat is in aansluiting hierop en het oudste bouwdeel de met schilddak gedekte garage geplaatst. Deze van rondboog deuren voorziene garage is toegankelijk via houten toegangspoort afgehangen aan gemetselde pilasters.

opmerkingen :

inventarisator : G.J. Thuijs
 datum inv. : 30 08 88
 negatiefnummer : Foto I-35-36 Dia G-32-33-34
 29-30-81

*Gemeten op 6
 Meterwaaier 1, 2.*

14.



I-35

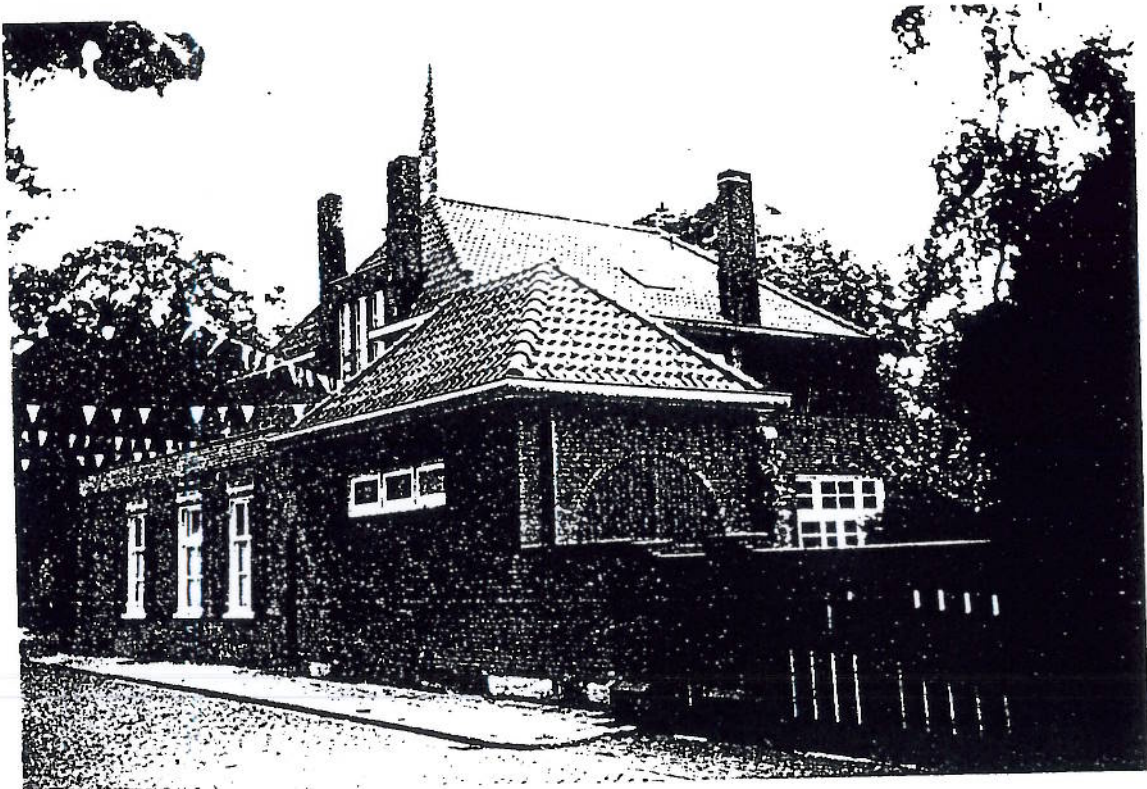

I-36