

GEMEENTE W E H L

NAAM: ERF/BOERDERIJ

1. Objekt nr. : 62
2. Bladnr. :

3 kwalifikatie

bescherming			
cat 3	cat 2	cat 1	groep
			gem
			prov
			rijk
			besch.

5 Gemeente : Wehl
6 plaats - postkode : Wehl 7031 EG
7 straat - huisnr : Kelderweg 2
8 naam bewoner : H.A. Derksen
9 naam eigenaar :
adres :
10 kad. aanduiding :
11 aard objekt :
12 huidige funktie :
13 coorspr. funktie :
14 architect :
15 bouwjaar : voor 1843 en 1928
16 bouwtype :
17 bouwstijl :
18 tuinstijl :

19 verbouwing :

20 lit / archief :

21 opmerkingen :

22 inventarisator : G.J. Thuijs
23 datum inv. : februari 1988
24 negatiefnummer : 62 (F16, 17, 18)

26 **beschrijving:** T-Boerderij. De aan de rand van een ef gelegen boerderij is met de achterzijde naar de straa gekeerd. (de bochtige en langs kruipende Kelderweg ho als zodanig de herinnering levend aan een der eeuweno de bouwplaatsen,) (Klein Schopperden?) in het Meeren broek. De boerderij is door het ervoor plaatsen van e dwarshuis en het vernieuwen van de gevels van het ach huis in 1928 uiterlijk ingrijpend gewijzigd. In de vo malige moestuin en op erf bevinden zich diverse vruch bomen. Voorhuis: Dwarshuis onder zadeldak gedekt met g smoorde muldenpannen. Twee symmetrisch achter de nok g plaatste schoorstenen benadrukken de symmetrische op- bouw van deze uit begane grond met zolderverdieping o gebouwde woning. Zowel in de voorgevel (ter weerszijde van de voordeur met bovenlicht) als de zijgevels zijn 2 schuiframen voorzien van 6-ruitsindeling met houten luiken aangebracht. De zolderverdieping bevat t.p.v. d voorgevel een dakkapel, terwijl in de beide zijgevels t.p.v. de topgevels 2 ramen met 6-ruits indeling zijn aangebracht. Achterhuis: type halléhuis met langsdeel onder wolfdak waarvan het op het wolfeinde aansluiten bovenste deel met riet en de lagere delen met gesmoor muldenpannen zijn gedekt. Rechts t.p.v. het voormalige voorhuis is een platte uitbouw t.b.v. de spoelkeuken i stoekplaats aangebracht. De zijgevels zijn voorzien van zowel houten staldeurtjes als gietijzere stalramen. symmetrische afhtergevel is ingedeeld met deel-stal en mestopdeuren, alsmede een hooiluik onder segmentbo- gen. Zowel ter weerszijden van de deeldeuren als het hooiluik zijn gietijzere raampjes aangebracht. Tegen linkerzijgevel is aansluitend op de achtergevel recent lijk een melktanklokaal onder dwarskap aangebracht.

Gaankomen 2 en 6
Kruiswegen 1, 2.



F.16

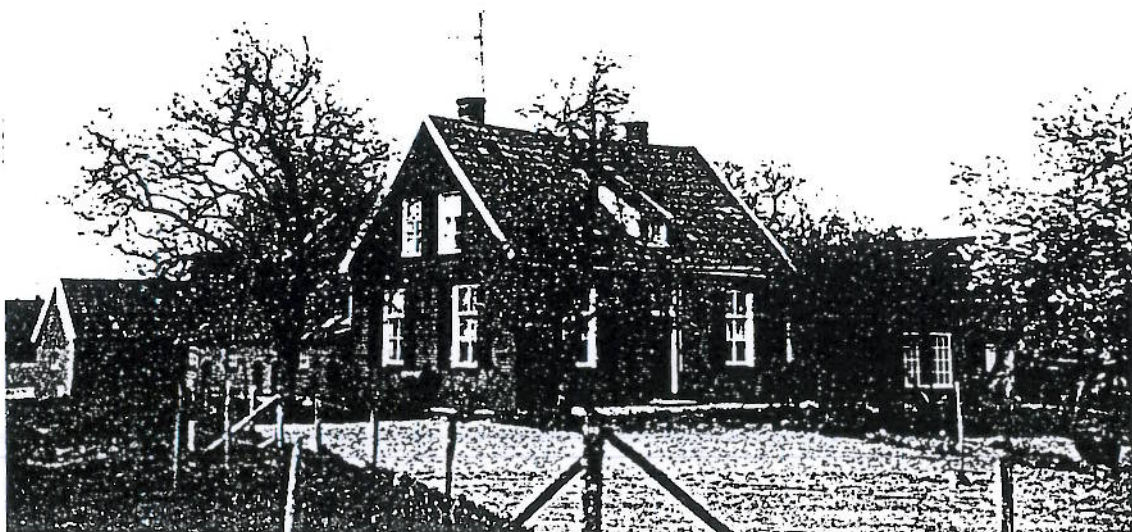

F.17.

2-A

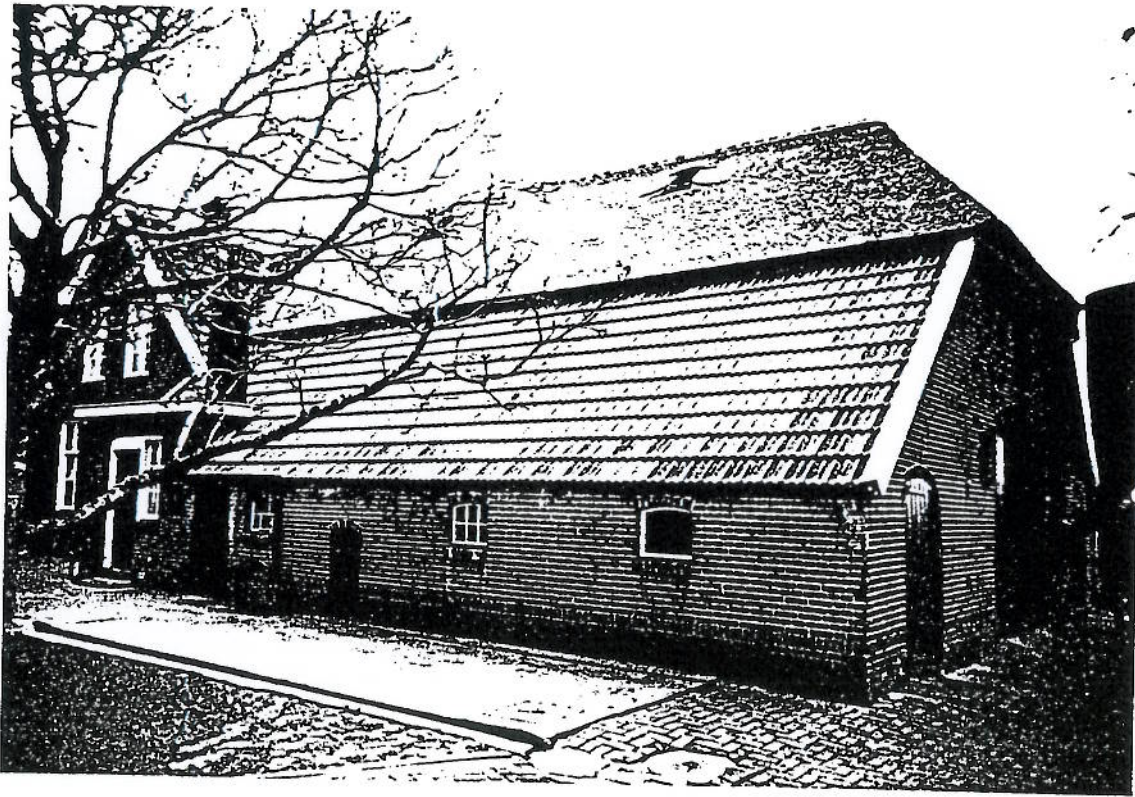

F18.